Flagstaff

CARAVANES DE VOYAGE SHAMROCK, MICRO LITE, SUPER LITE & CLASSIC

SOURCE DE DIVERTISSEMENT EN PLEIN AIR DEPUIS 1974.

Une Réputation d'Excellence

AVEC UN DÉBUT TRÈS HUMBLE, FLAGSTAFF ÉMERGE PRÉSENTEMENT COMME LE LEADER DES MANUFACTURIERS DANS LA CONSTRUCTION DE CARAVANES, CARAVANES À SELLETTE ET TENTES-CARAVANE LÉGÈRE.

Situé à Millersburg IN depuis 1974, Flagstaff a toujours été bien soutenu par cette communauté et par les familles locales qui y résident. Ces familles ont contribué à fournir les centaines de travailleurs qui ont apporté leur dévouement à la qualité de fabrication, dans le respect de leurs collègues de travail et avec un engagement à une éthique de travail sans compromis, ce qui a apporté une contribution majeure à la réussite de notre entreprise. Fondée sur le principe de fournir une valeur et un service supérieurs tout en respectant les préférences de nos clients, Flagstaff est devenu le produit de luxe ultime et le meilleur de sa catégorie dans le marché de la caravane légère, présentant fièrement des plans de plancher innovateurs, des caractéristiques attrayantes et des intérieurs raffinés.

AUJOURD'HUI FLAGSTAFF DEMEURE DÉTERMINÉ À S'ASSURER QUE SES CLIENTS APPRÉCIENT LEUR EXPÉRIENCE DE CAMPING. *Grâce à notre force de travail expérimentée et à nos installations de laminage "à la fine pointe", nos usines de production modernes avec procédés de montage détaillés nous aident à atteindre notre objectif de continuer à fournir à nos clients le meilleur produit possible, à une valeur inégalée.*

Flagstaff
CLASSIC
Flagstaff
SUPER LITE
Flagstaff
SUPER LITE
SHAMROCK

Shamrock Construction

LA DIFFÉRENCE FLAGSTAFF

CONSTRUCTION SUPÉRIEURE

1. Construction des 6 côtés en aluminium
2. Toit laminé sous vide où vous pouvez marcher
3. Renfort et fermes de toit en aluminium
4. Système de verrouillage facile d'accès
5. Fenêtres sans cadre apparent
6. Solives de plancher en aluminium
7. Plancher en contreplaqué 5/8 " à rainure

SÉCURITÉ DE SÉRIE

8. Essieux à torsion Dexter
9. Solide marchepied MORryde avec assistance (aucune assistance 19/183)
10. Système de surveillance de la pression des pneus TST
11. Pneus Goodyear Endurance
12. Pneus gonflés à l'azote

CARACTÉRISTIQUES DE SÉRIE

13. 2 ventilateurs MaxAir avec couvert
14. Amplificateur WiFi LTE tout-en-un Teton / préparé pour recevoir une antenne
15. Préparé pour recevoir une caméra de recul
16. Deux bouteilles de propane de 20 lb
17. Boîte pour batterie double
18. Serrures d'entrée Key Alike
19. Préparé pour énergie solaire sur le toit et côté
20. Garantie de 5 ans sur la toile

ENSEMBLE PROTECTION CILMATIQUE

21. Toiture avec isolation en bloc de mousse de 4"
22. Réservoirs de rétentions chauffés à contrôle thermostatique 12V en option
23. Dessous isolé avec membrane radiante

CARACTÉRISTIQUES OPTIONNELLES

24. Panneau solaire 190 watts sur le toit avec convertisseur de 1000W

Shamrock

UNE VALEUR QUI VOUS SURPRENDRA! *Nous avons une caravane juste pour vous. Que vous soyez intéressé par l'intérieur plus spacieux créé par les grandes couchettes rabattables équipées de matelas chauffants tout en ayant la sensation d'être dans une caravane traditionnelle, Flagstaff Shamrock vous procure ce sentiment avec les caractéristiques de qualité auxquelles vous vous attendiez. Flagstaff vous procure les nécessités de la vie résidentielle au terrain de camping.*

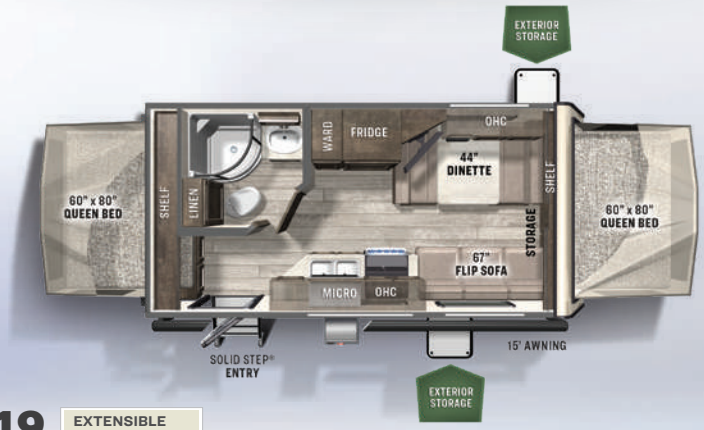

19 EXTENSIBLE

SUPER LITE | CC: **1591** | PVV: **4137** | LONGEUR: **21' 2"** | LONGEUR OUVERTE: **25' 7"** | TIMON: **448**
ESSIEUX: **3651** | LARGEUR: **8'** | HAUTEUR: **10' 6"** | FRAÎCHE: **54 gal** | GRISES: **30gal** | NOIRES: **30gal**

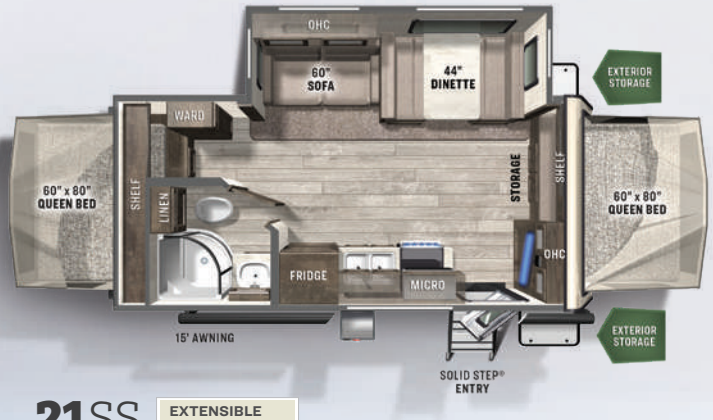

21SS EXTENSIBLE

SUPER LITE | CC: **1501** | PVV: **5047** | LONGEUR: **22' 10"** | LONGEUR OUVERTE: **27' 2"** | TIMON: **548**
ESSIEUX: **4461** | LARGEUR: **8'** | HAUTEUR: **10' 11"** | FRAÎCHE: **54 gal** | GRISES: **30gal** | NOIRES: **30gal**

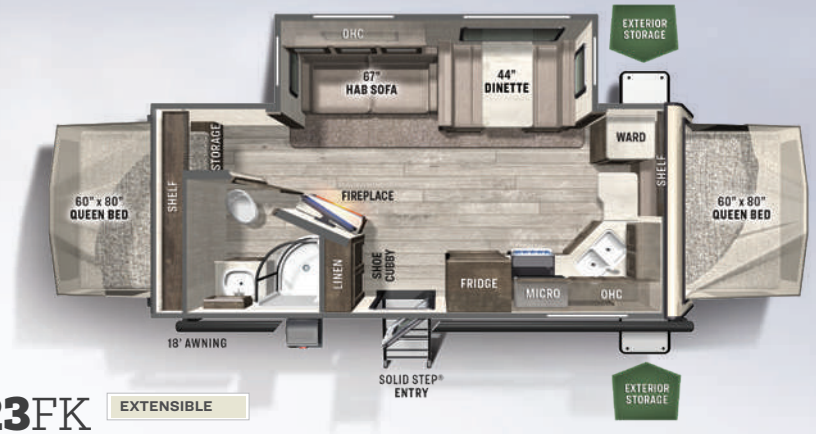

23FK EXTENSIBLE

SUPER LITE | CC: **1352** | PVV: **5528** | LONGEUR: **24' 10"** | LONGEUR OUVERTE: **29' 7"** | TIMON: **720**
ESSIEUX: **4770** | LARGEUR: **8'** | HAUTEUR: **10' 11"** | FRAÎCHE: **54 gal** | GRISES: **30 gal** | NOIRES: **30 gal**

183 EXTENSIBLE

SUPER LITE | CC: **1461** | PVV: **4299** | LONGEUR: **21' 2"** | LONGEUR OUVERTE: **25' 7"** | TIMON: **480**
ESSIEUX: **3781** | LARGEUR: **8'** | HAUTEUR: **10' 6"** | FRAÎCHE: **54 gal** | GRISES: **30 gal** | NOIRES: **30 gal**

Poids du véhicule non chargé (PVV) inscrit représente le poids d'une caravane avec les équipements de série de ce modèle incluant le contenu spécifique de l'ensemble des options.* Voir la couverture arrière pour les définitions des spécifications.

233S

233S EXTENSIBLE

SUPER LITE	CC: 1588	PVV: 5062	LONGEUR: 24' 10"	LONGEUR OUVERTE: 29' 7"	TIMON: 650
ESSIEUX: 4374	LARGEUR: 8'	HAUTEUR: 10' 6"	FRAÎCHE: 54 gal	GRISES: 30 gal	NOIRES: 30 gal

233S

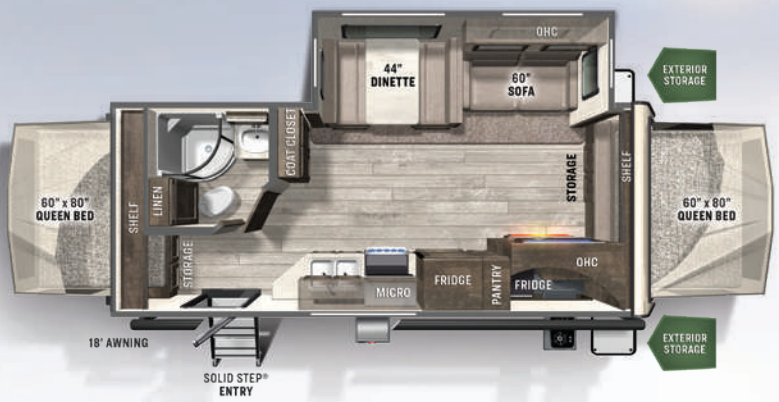

235S EXTENSIBLE

SUPER LITE	CC: 1197	PVV: 5695	LONGEUR: 24' 10"	LONGEUR OUVERTE: 29' 7"	TIMON: 732
ESSIEUX: 4925	LARGEUR: 8'	HAUTEUR: 10' 11"	FRAÎCHE: 54 gal	GRISES: 30 gal	NOIRES: 30 gal

Poids du véhicule non chargé (PVV) inscrit représente le poids d'une caravane avec les équipements de série de ce modèle incluant le contenu spécifique de l'ensemble des options.* Voir la couverture arrière pour les définitions des spécifications.

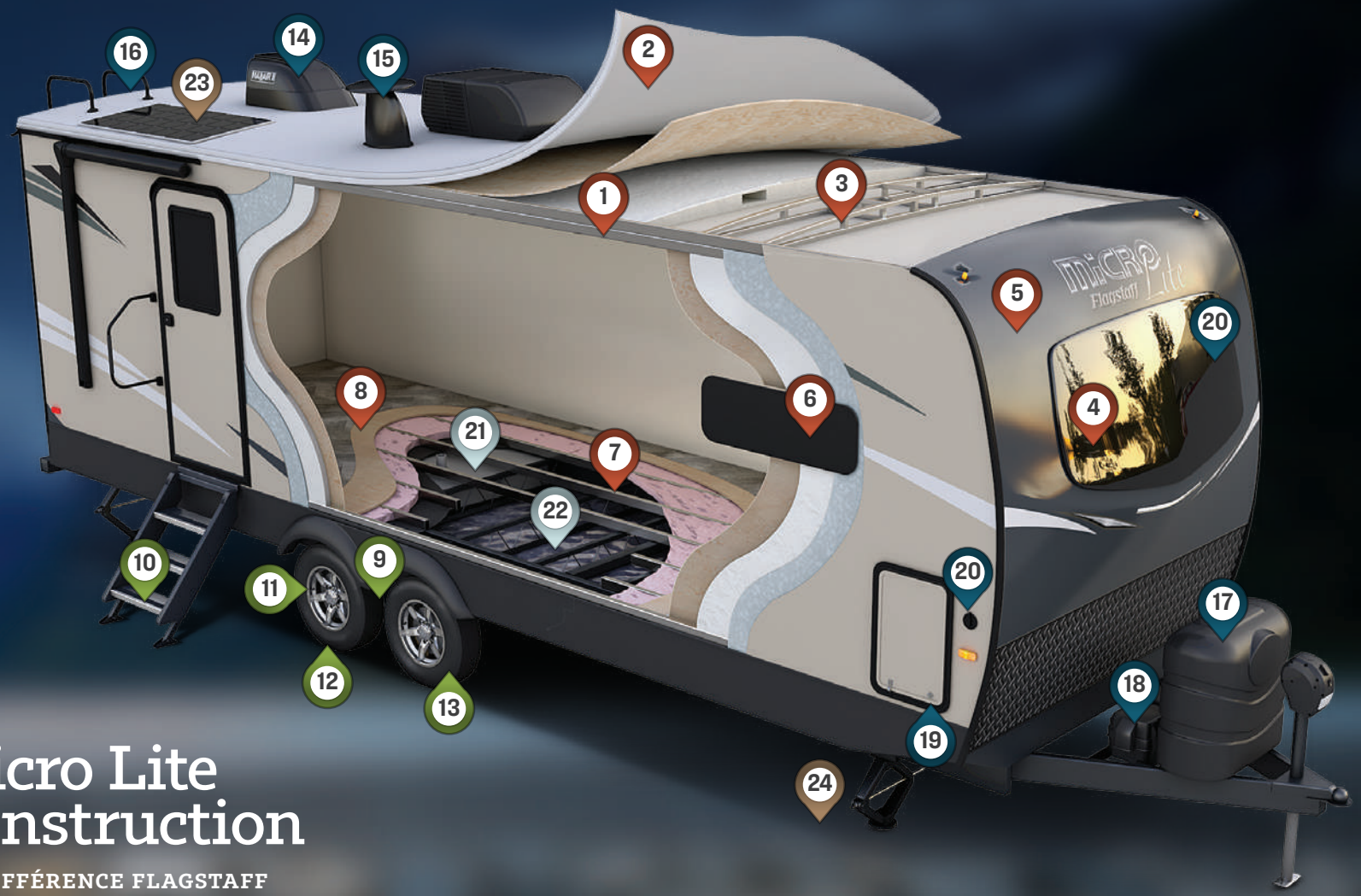

Micro Lite Construction

LA DIFFÉRENCE FLAGSTAFF

CONSTRUCTION SUPÉRIEURE

1. Construction des 6 côtés en aluminium
2. Toit laminé sous vide où vous pouvez marcher
3. Renfort et fermes de toit en aluminium
4. Fenêtre de style pare-brise automobile
5. Devant de l'unité en fibre de verre peinturé et lustré
6. Fenêtres sans cadre apparent
7. Solives de plancher en aluminium
8. Plancher en contreplaqué 5/8 " à rainure

SÉCURITÉ DE SÉRIE

9. Essieux à torsion Dexter
10. Solide marchepied MORryde avec assistance (aucune assistance sur 21FBRS)
11. Système de surveillance de la pression des pneus TST
12. Pneus Goodyear Endurance
13. Pneus gonflés à l'azote

CARACTÉRISTIQUES DE SÉRIE

14. Ventilateur MaxAir avec couvert
15. Amplificateur WiFi LTE tout-en-un Teton / préparé pour recevoir une antenne
16. Préparé pour recevoir une caméra de recul
17. Deux bouteilles de propane de 30 lb
18. Boîte pour batterie double
19. Serrures d'entrée Key Alike
20. Préparé pour énergie solaire sur le toit et côté

ENSEMBLE PROTECTION CILMATIQUE

21. Réservoirs de rétentions chauffés à contrôle thermostatique 12V
22. Isolation avec membrane radiant sur le dessous, devant, et plancher de rallonge

CARACTÉRISTIQUES OPTIONNELLES

23. Panneau solaire 190 watts sur le toit avec convertisseur de 1000W
24. Stabilisateurs électrique (pas sur la photo)

21DS LIT MURPHY

MICRO LITE	CC: 1933	PVV: 4841	ESSIEUX: 4168	LONGEUR: 22' 4"
TIMON: 614	LARGEUR: 8'	HAUTEUR: 10' 11"	FRAÎCHE: 54 gal	GRISES: 30 gal / NOIRES: 30 gal

22FBS SALON ARRIÈRE

MICRO LITE	CC: 1686	PVV: 5004	ESSIEUX: 4415	LONGEUR: 23' 10"
TIMON: 530	LARGEUR: 8'	HAUTEUR: 10' 11"	FRAÎCHE: 54 gal	GRISES: 30 gal / NOIRES: 30 gal

25BDS LIT MURPHY

MICRO LITE	CC: 1314	PVV: 5471	ESSIEUX: 4787	LONGEUR: 25' 10"
TIMON: 625	LARGEUR: 8'	HAUTEUR: 10' 11"	FRAÎCHE: 54 gal	GRISES: 30 gal / NOIRES: 30 gal

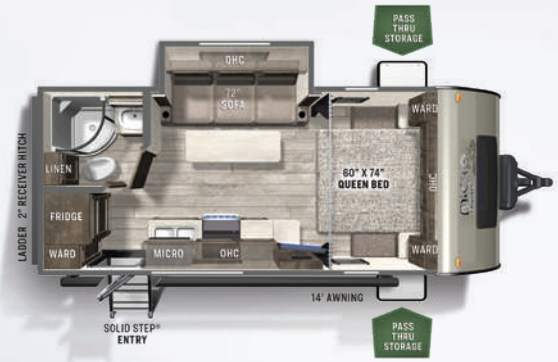

21FBRS SALON ARRIÈRE

MICRO LITE	CC: 1521	PVV: 4171	ESSIEUX: 3700	LONGEUR: 22' 4"
TIMON: 412	LARGEUR: 8'	HAUTEUR: 10' 3"	FRAÎCHE: 54 gal	GRISES: 30 gal / NOIRES: 30 gal

22TB LITS JUMEAUX

MICRO LITE	CC: 2005	PVV: 4795	ESSIEUX: 4096	LONGEUR: 23' 11"
TIMON: 640	LARGEUR: 8'	HAUTEUR: 10' 11"	FRAÎCHE: 54 gal	GRISES: 30 gal / NOIRES: 30 gal

Micro Lite

REMORQUER UNE CARAVANE NE NÉCESSITE PLUS UN CAMION. *Lorsque la grandeur et le poids à remorquer sont ce qu'il y a de plus important, vous constaterez que les modèles Micro Lite sont spécialement conçus pour offrir des plans de plancher flexible qui vous donne plus de confort et de commodités que ce à quoi vous vous seriez*

Poids du véhicule non chargé (PVV) inscrit représente le poids d'une caravane avec les équipements de série de ce modèle incluant le contenu spécifique de l'ensemble des options.* Voir la couverture arrière pour les définitions des spécifications.

25BRDS

25BRDS

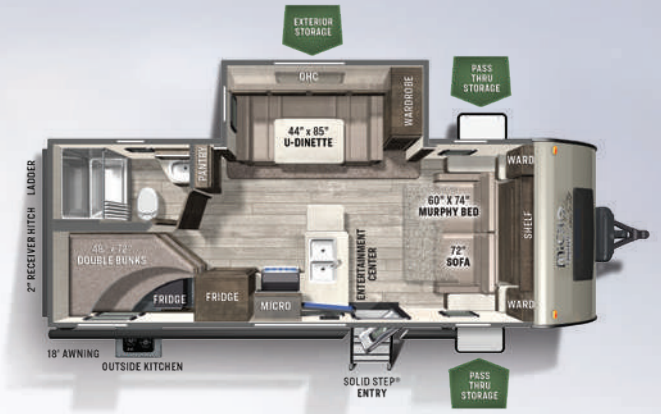

25BRDS CHAMBRE-DORTOIR

MICRO LITE	CC: 1569	PVV: 5300	ESSIEUX: 4532	LONGEUR: 25'11"
TIMON: 709	LARGEUR: 8'	HAUTEUR: 10'11"	FRAÎCHE: 54 gal	GRISES: 30 gal / NOIRES: 30 gal

25BSDS SALON ARRIÈRE

MICRO LITE	CC: 1831	PVV: 5894	ESSIEUX: 5110	LONGEUR: 25'10"
TIMON: 725	LARGEUR: 8'	HAUTEUR: 10'11"	FRAÎCHE: 54 gal	GRISES: 30 gal / NOIRES: 30 gal

25FBLS SALON ARRIÈRE

MICRO LITE	CC: 1382	PVV: 5492	ESSIEUX: 4719	LONGEUR: 25' 10"
TIMON: 714	LARGEUR: 8'	HAUTEUR: 10' 11"	FRAÎCHE: 54 gal	GRISES: 60 gal	NOIRES: 30 gal

25FBS LIT MURPHY

MICRO LITE	CC: 1706	PVV: 5879	ESSIEUX: 5235	LONGEUR: 25' 10"
TIMON: 585	LARGEUR: 8'	HAUTEUR: 10' 11"	FRAÎCHE: 54 gal	GRISES: 30 gal	NOIRES: 30 gal

25FKBS CUISINE AVANT

MICRO LITE	CC: 1777	PVV: 6033	ESSIEUX: 5164	LONGEUR: 25' 11"
TIMON: 810	LARGEUR: 8'	HAUTEUR: 10' 11"	FRAÎCHE: 54 gal	GRISES: 60 gal	NOIRES: 30 gal

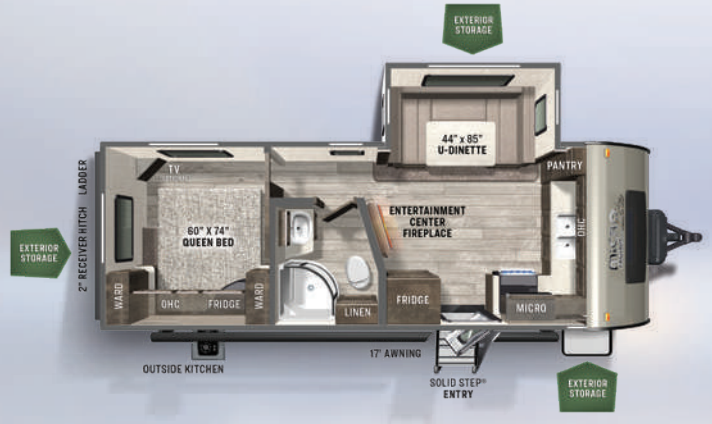

25FKS CUISINE AVANT

MICRO LITE	CC: 1523	PVV: 5281	ESSIEUX: 4510	LONGEUR: 25' 11"
TIMON: 644	LARGEUR: 8'	HAUTEUR: 10' 11"	FRAÎCHE: 54 gal	GRISES: 60 gal	NOIRES: 30 gal

Poids du véhicule non chargé (PVV) inscrit représente le poids d'une caravane avec les équipements de série de ce modèle incluant le contenu spécifique de l'ensemble des options.* Voir la couverture arrière pour les définitions des spécifications.

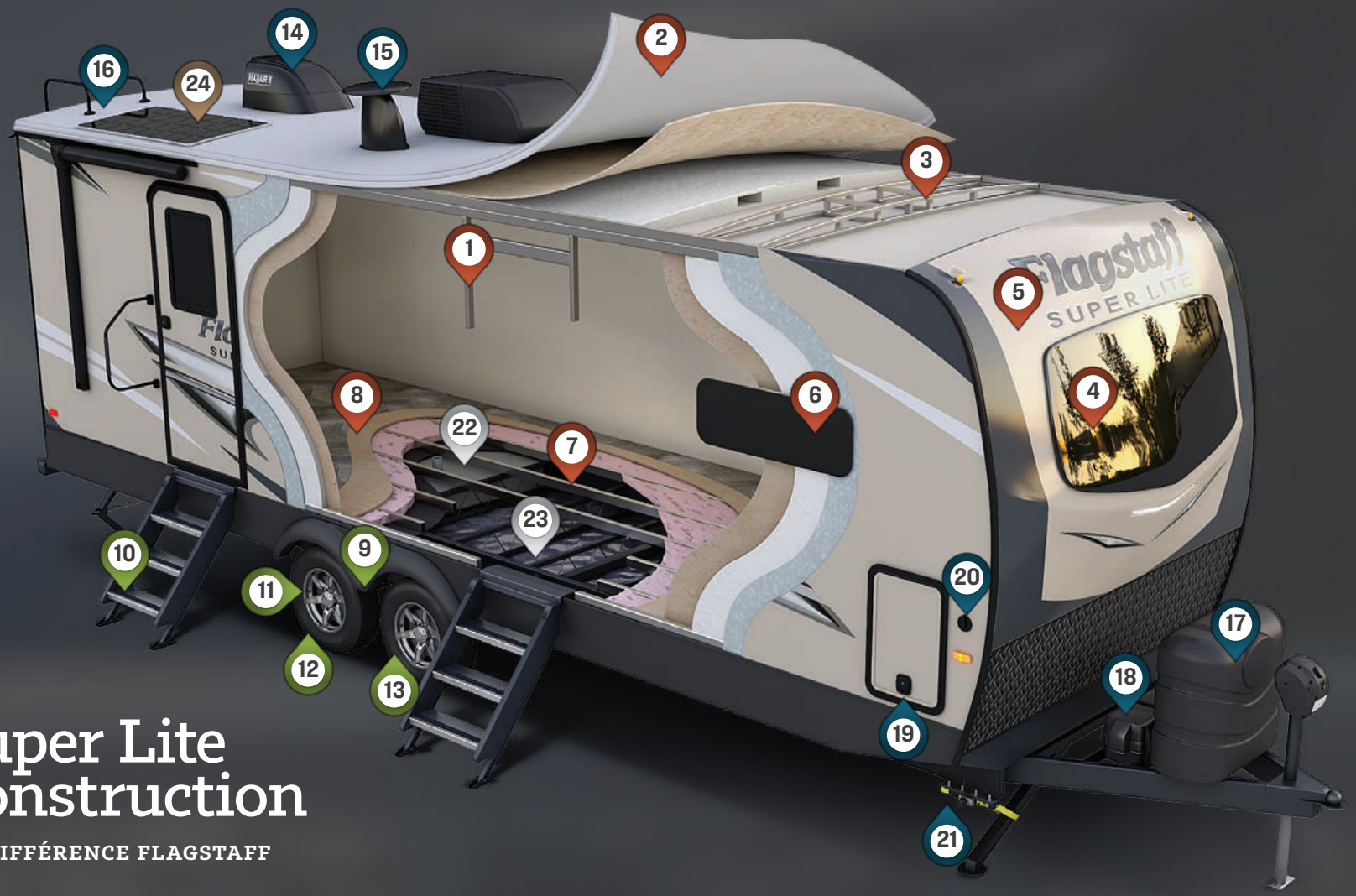

Super Lite Construction

LA DIFFÉRENCE FLAGSTAFF

CONSTRUCTION SUPÉRIEURE

1. Construction des 6 côtés en aluminium
2. Toit laminé sous vide où vous pouvez marcher
3. Renfort et fermes de toit en aluminium
4. Fenêtre de style pare-brise automobile
5. Devant de l'unité en fibre de verre peinturé et lustré
6. Fenêtres sans cadre apparent
7. Solives de plancher en aluminium
8. Plancher en contreplaqué 5/8 " à rainure

SÉCURITÉ DE SÉRIE

9. Essieux à torsion Dexter
10. Solide marchepied MORryde avec assistance
11. Système de surveillance de la pression des pneus TST
12. Pneus Goodyear Endurance
13. Pneus gonflés à l'azote

CARACTÉRISTIQUES DE SÉRIE

14. Ventilateur MaxAir avec couvert
15. Amplificateur WiFi LTE tout-en-un Teton / préparé pour recevoir une antenne
16. Préparé pour recevoir une caméra de recul
17. Deux bouteilles de propane de 30 lb
18. Boîte pour batterie double
19. Serrures d'entrée Key Alike
20. Préparé pour énergie solaire sur le toit et côté
21. Stabilisateurs électrique

ENSEMBLE PROTECTION CILMATIQUE

22. Réservoirs de rétentions chauffés à contrôle thermostatique 12V
23. Isolation avec membrane radiant sur le dessous, devant, et plancher de rallonge

CARACTÉRISTIQUES OPTIONNELLES

24. Panneau solaire 190 watts sur le toit avec convertisseur de 1000W

26FKBS

Super Lite

VOUS AIMEREZ CE QUE VOUS TROUVEREZ SUR NOS PLANS DE PLANCHER. *Nos caravanes sont livrées avec beaucoup de caractéristiques de qualité afin de vous apporter l'une des meilleures valeurs dans le marché des caravanes légères. Nous offrons des planchers de rallonge à égalité, des divans confortables et élégants et de larges dînettes avec des supports facilement réglables. Notre série Super Lite offre beaucoup d'espace et de commodités tout en étant remorquable par un camion de 1/2 tonne.*

26FKBS

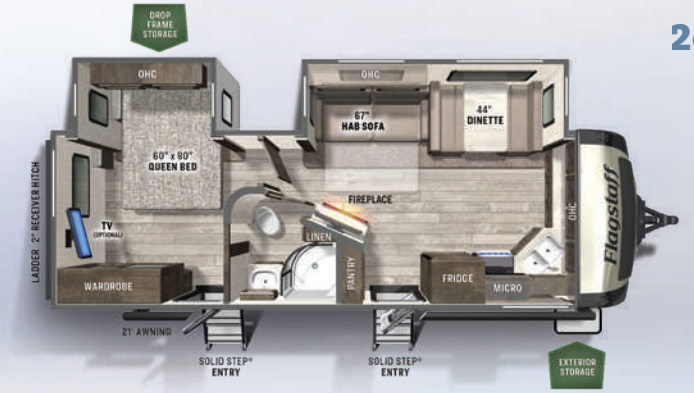

26FKBS

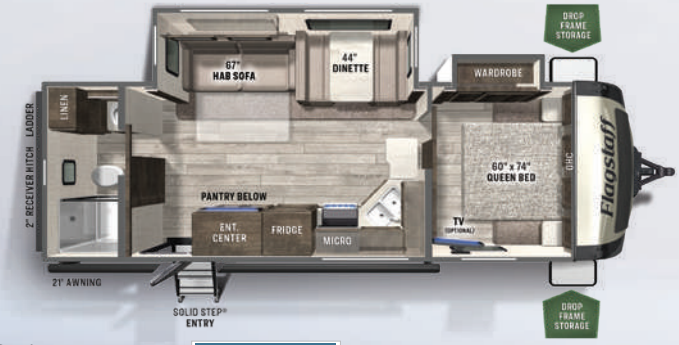

26FKBS CUISINE AVANT

SUPER LITE	CC: 1910	PVV: 6836	ESSIEUX: 5831	LONGEUR: 29' 8"
TIMON: 946	LARGEUR: 8'	HAUTEUR: 11' 2"	FRAÎCHE: 54 gal	GRISES: 90 gal / NOIRES: 45 gal

26RBWS SALON ARRIÈRE

SUPER LITE	CC: 2550	PVV: 6158	ESSIEUX: 5191	LONGEUR: 29' 9"
TIMON: 908	LARGEUR: 8'	HAUTEUR: 11' 2"	FRAÎCHE: 54 gal	GRISES: 90 gal / NOIRES: 45 gal

26RKBS CUISINE ARRIÈRE

SUPER LITE	CC: 1608	PVV: 6988	ESSIEUX: 6133	LONGEUR: 29' 9"
TIMON: 796	LARGEUR: 8'	HAUTEUR: 11' 2"	FRAÎCHE: 54 gal	GRISES: 90 gal / NOIRES: 45 gal

26RLBS SALON ARRIÈRE

SUPER LITE	CC: 2101	PVV: 6614	ESSIEUX: 5640	LONGEUR: 29' 9"
TIMON: 915	LARGEUR: 8'	HAUTEUR: 11' 2"	FRAÎCHE: 54 gal	GRISES: 90 gal / NOIRES: 45 gal

Poids du véhicule non chargé (PVV) inscrit représente le poids d'une caravane avec les équipements de série de ce modèle incluant le contenu spécifique de l'ensemble des options.* Voir la couverture arrière pour les définitions des spécifications.

27BHWS CHAMBRE-DORTOIR

SUPER LITE	CC: 1411	PVV: 7310	ESSIEUX: 6330	LONGEUR: 32' 10"
TIMON: 921	LARGEUR: 8'	HAUTEUR: 11' 2"	FRAÎCHE: 54 gal	GRISES: 90 gal	NOIRES: 45 gal

27FBIK CUISINE ARRIÈRE

SUPER LITE	CC: 1511	PVV: 8324	ESSIEUX: 7230	LONGEUR: 33' 1"
TIMON: 1035	LARGEUR: 8'	HAUTEUR: 11' 3"	FRAÎCHE: 54 gal	GRISES: 90 gal	NOIRES: 45 gal

29BHS CHAMBRE-DORTOIR

SUPER LITE	CC: 2233	PVV: 7605	ESSIEUX: 6508	LONGEUR: 35' 5"
TIMON: 1038	LARGEUR: 8'	HAUTEUR: 11' 2"	FRAÎCHE: 54 gal	GRISES: 45 gal	NOIRES: 45 gal

29RBS SALON ARRIÈRE

SUPER LITE	CC: 1898	PVV: 7854	ESSIEUX: 6843	LONGEUR: 35' 2"
TIMON: 952	LARGEUR: 8'	HAUTEUR: 11' 2"	FRAÎCHE: 54 gal	GRISES: 90 gal	NOIRES: 45 gal

29RKSW CUISINE ARRIÈRE

SUPER LITE	CC: 2110	PVV: 7610	ESSIEUX: 6631	LONGEUR: 35' 3"
TIMON: 920	LARGEUR: 8'	HAUTEUR: 11' 2"	FRAÎCHE: 54 gal	GRISES: 90 gal	NOIRES: 45 gal

29RLBS SALON ARRIÈRE

SUPER LITE	CC: 1341	PVV: 8559	ESSIEUX: 7400	LONGEUR: 35' 5"
TIMON: 1100	LARGEUR: 8'	HAUTEUR: 11' 3"	FRAÎCHE: 54 gal	GRISES: 45 gal	NOIRES: 45 gal

Poids du véhicule non chargé (PVV) inscrit représente le poids d'une caravane avec les équipements de série de ce modèle incluant le contenu spécifique de l'ensemble des options.* Voir la couverture arrière pour les définitions des spécifications.

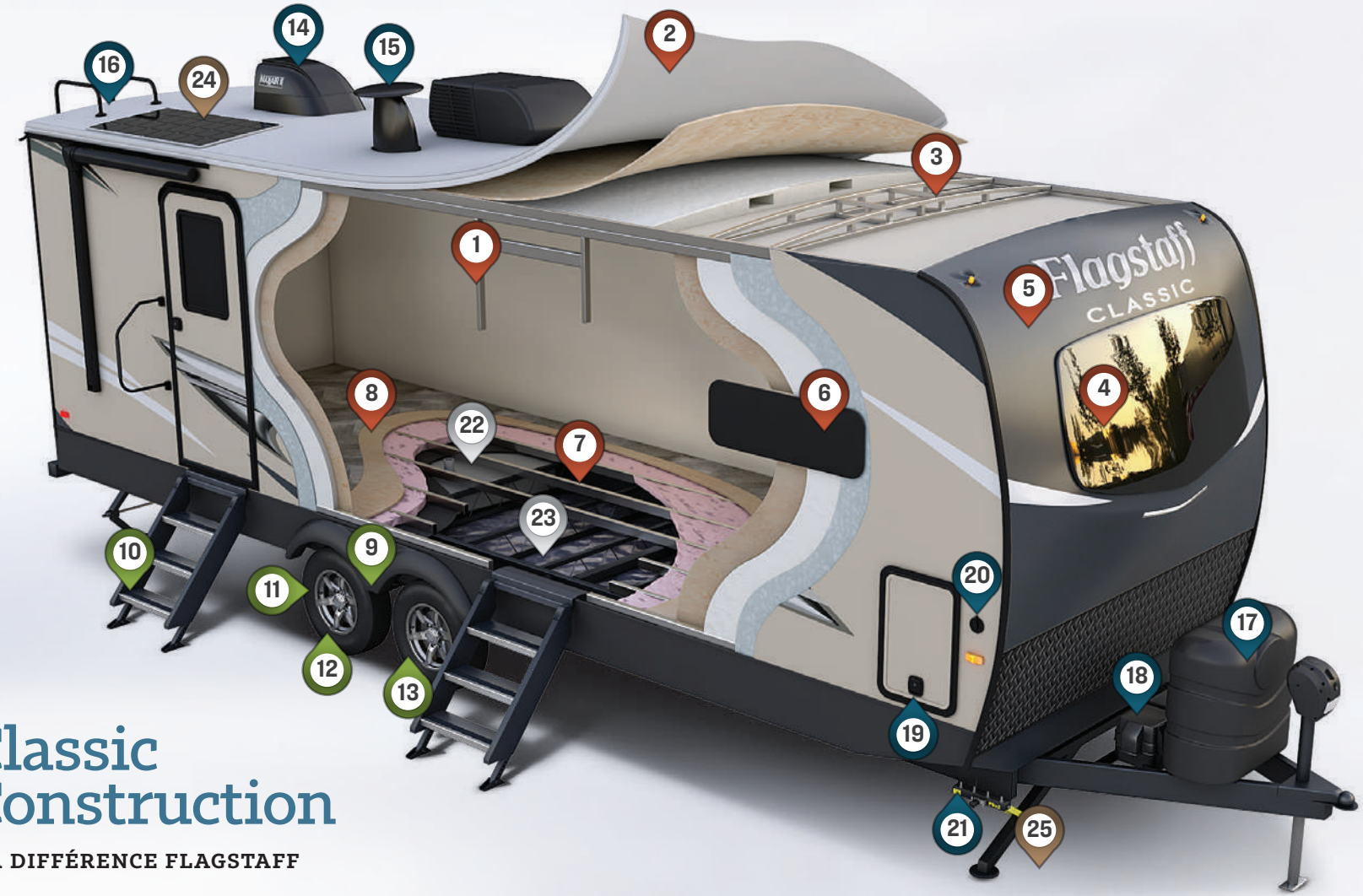

Classic Construction

LA DIFFÉRENCE FLAGSTAFF

CONSTRUCTION SUPÉRIEURE

1 Construction des 6 côtés en aluminium
2 Toit laminé sous vide où vous pouvez marcher
3 Renfort et fermes de toit en aluminium
4 Fenêtre de style pare-brise automobile
5 Devant de l'unité en fibre de verre peinturé et lustré
6 Fenêtres sans cadre apparent
7 Solives de plancher en aluminium
8 Plancher en contreplaqué 5/8 " à rainure

SÉCURITÉ DE SÉRIE

9 Essieux à torsion Dexter
10 Solide marchepied MORryde avec assistance
11 Système de surveillance de la pression des pneus TST
12 Pneus Goodyear Endurance
13 Pneus gonflés à l'azote

CARACTÉRISTIQUES DE SÉRIE

14 Ventilateur MaxAir avec couvert
15 Amplificateur WiFi LTE tout-en-un Teton / préparé pour recevoir une antenne
16 Préparé pour recevoir une caméra de recul
17 Deux bouteilles de propane de 30 lb
18 Boîte pour batterie double
19 Serrures d'entrée Key Alike
20 Préparé pour énergie solaire sur le toit et côté
21 Stabilisateurs PSX2 électrique

ENSEMBLE PROTECTION CILMATIQUE

22 Réservoirs de rétentions chauffés à contrôle thermostatique 12V
23 Isolation avec membrane radiant sur le dessous, devant, et plancher de rallonge

CARACTÉRISTIQUES OPTIONNELLES

24 Panneau solaire 190 watts sur le toit avec convertisseur de 1000W
25 Système de mise à niveau automatique

832FLSB

Classic

DES INTÉRIEURS SPACIEUX ET MAGNIFIQUES DE SÉRIE. *La série Classic a de nombreuses caractéristiques exceptionnelles pour améliorer votre expérience de camping. Les plans de plancher ouverts vous donnent beaucoup d'espace additionnel pour apporter tous les articles supplémentaires que vous souhaitez amener. Et dormir sur le confortable lit vous fera oublier que vous étiez en pleine nature. L'espace intérieur spacieux vous donne une vue pittoresque grâce aux nombreuses fenêtres qui vous permettent de découvrir les environs dans le confort de votre caravane de voyage Classic.*

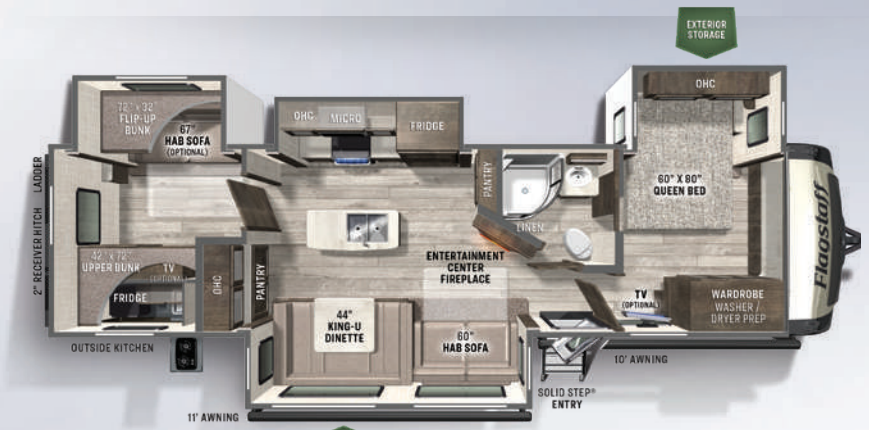

832BWS

CHAMBRE-DORTOIR

CLASSIC	CC: 1651	PVV: 9669	ESSIEUX: 8290	LONGEUR: 36' 8"
TIMON: 1320	LARGEUR: 8'	HAUTEUR: 11' 7"	FRAÎCHE: 54 gal	GRISES: 130 gal	NOIRES: 50 gal

826MBR

SÉRIE SUITE

CLASSIC	CC: 2051	PVV: 7764	ESSIEUX: 6490	LONGEUR: 28' 11"
TIMON: 1215	LARGEUR: 8'	HAUTEUR: 13' 1"	FRAÎCHE: 54 gal	GRISES: 80 gal	NOIRES: 40 gal

832FLSB

832CLSB CUISINE AVANT

CLASSIC	CC: 2730	PVV: 8327	ESSIEUX: 7211	LONGUEUR: 36' 8"
TIMON: 1057	LARGEUR: 8'	HAUTEUR: 11' 7"	FRAÎCHE: 54 gal	GRISES: 130 gal	NOIRES: 50 gal

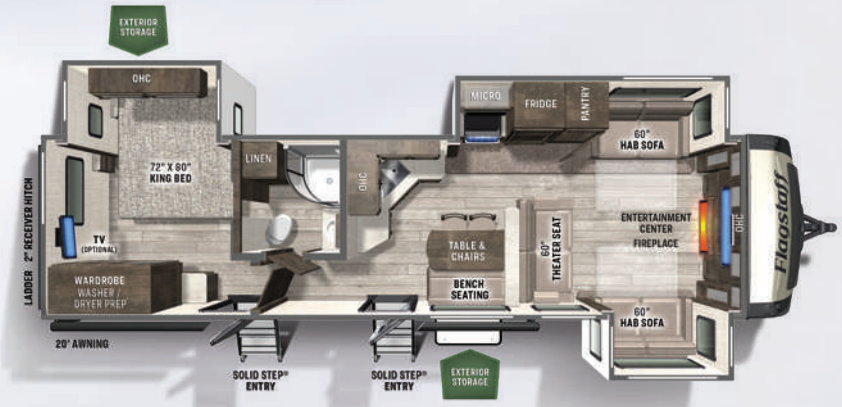

832FLSB SALON AVANT

CLASSIC	CC: 1861	PVV: 9254	ESSIEUX: 8080	LONGUEUR: 36' 8"
TIMON: 1115	LARGEUR: 8'	HAUTEUR: 11' 7"	FRAÎCHE: 54 gal	GRISES: 120 gal	NOIRES: 50 gal

832IKRL SALON ARRIÈRE

CLASSIC	CC: 2106	PVV: 9209	ESSIEUX: 7835	LONGUEUR: 36' 8"
TIMON: 1315	LARGEUR: 8'	HAUTEUR: 11' 7"	FRAÎCHE: 54 gal	GRISES: 120 gal	NOIRES: 50 gal

832IKSB SALON ARRIÈRE

CLASSIC	CC: 2291	PVV: 8839	ESSIEUX: 7650	LONGUEUR: 36' 8"
TIMON: 1130	LARGEUR: 8'	HAUTEUR: 11' 7"	FRAÎCHE: 54 gal	GRISES: 80 gal	NOIRES: 50 gal

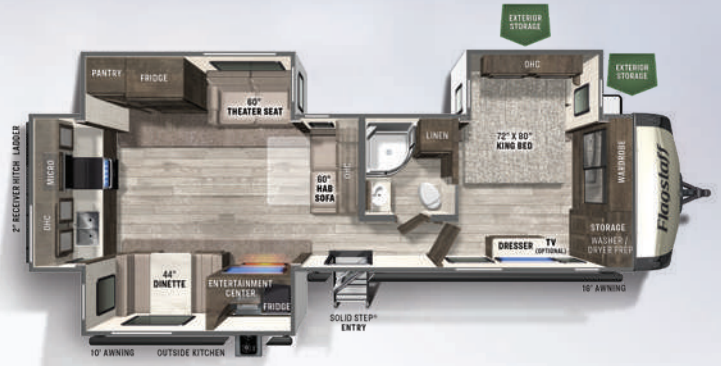

832RKSB CUISINE ARRIÈRE

CLASSIC	CC: 1686	PVV: 9444	ESSIEUX: 8255	LONGUEUR: 36' 8"
TIMON: 1130	LARGEUR: 8'	HAUTEUR: 11' 7"	FRAÎCHE: 54 gal	GRISES: 110 gal	NOIRES: 50 gal

Poids du véhicule non chargé (PVV) inscrit représente le poids d'une caravane avec les équipements de série de ce modèle incluant le contenu spécifique de l'ensemble des options.* Voir la couverture arrière pour les définitions des spécifications.

Vérifié à la main, pour une meilleure qualité.

IAC (INSPECTION D'ASSURANCE CLIENTS)

Chaque ligne de production Flagstaff dispose d'une équipe IPL (inspection pré-livraison) en ligne qui est chargée de contrevérifier tous les tests de fonction et de code sur chaque caravane Flagstaff. IAC est une structure indépendante qui choisit des caravanes Flagstaff sur chaque ligne et les inspecte pour s'assurer que le système et le personnel IPL en ligne fonctionnent selon les normes établies par Flagstaff et tous les groupes de codes gouvernants. Cela garantit que nous remettons le meilleur produit entre les mains de nos concessionnaires.

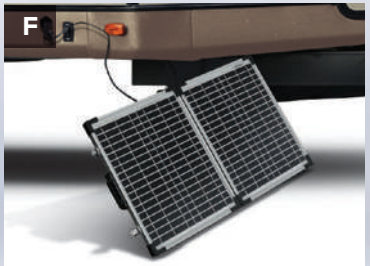

A. Pré-filé pour caméra de recul (De série sur toutes les modèles) Le système de caméra Furrion avec technologie numérique sans fil est vendu séparément.

B. Attache remorque de 2” (De série) capacité de 300 livres

C. Amplificateur WiFi LTE tout-en-un Teton® / préparé pour recevoir une antenne

D. Panneau moniteur et interrupteur contrôlé par l’application OneControl (Super Lite seulement)

E. Système de surveillance de la pression des pneus (De série)

F. Pré-filé pour panneau solaire sur le toit et côté (de série sur toutes les modèles) Le panneau solaire portatif Zamp 40 AMP. montré est vendu séparément.

G. Divan-lit. Tissus appariés au décor.

H. Fauteuil pivotant la ou disponible avec tissus appariés au décor (De série sur 8529IKSB seulement)

I. Fauteuil pivotant la ou disponible avec tissus appariés au décor (De série sur 8529IKSB seulement)

J. Fauteuil inclinable la ou disponible. Tissus appariés au décor. (Option sur 8529IKSB seulement)

ACADIA

SLATEWOOD
DE SÉRIE

COUVRE-PLANCHER
AVEC SLATEWOOD

MOJAVE

NEWPORT ASH
OPTIONNEL

COUVRE-PLANCHER
AVEC NEWPORT ASH

TAPIS

Caravanes De Voyage Flagstaff

SÉRIE & OPTIONS

CARACTÉRISTIQUES DE SÉRIE CARAVANES DE VOYAGE

- Intérieur Slatewood (N/D sur Shamrock)
- Armoires collées et vissées
- Portes d'armoires et devant de tiroirs en bois franc
- Charnières cachées sur les portes d'armoires
- Guides de tiroirs en métal pleine extension de style résidentiel
- Fournaise canalisée (Les tailles varient)
- Climatiseur canalisé 13 500 BTU
- Détecteur de monoxyde de carbone
- Connexion 12 volts à l'intérieur
- Panneau moniteur et interrupteur contrôlé par l'application OneControl (N/D Classic)
- Convertisseur 55 amps avec chargeur
- Interrupteur pour batterie à l'extérieur
- Lumière au plafond DEL 12 volts
- TV's DEL
- Cuisinière à 3 brûleurs de haute intensité avec couvert en verre
- Four au gaz 21"
- Évier double encastré dans la cuisine avec robinetterie de style résidentiel
- Four à micro-ondes
- Système de filtration d'eau
- Système d'économiseur d'eau Shower Miser
- Puits de lumière dans la salle de bain
- Système de rinçage pour le réservoir des eaux noires
- Toilette en porcelaine à évacuation au pied
- Ventilateur MaxAir® et couvert
- Foyer (Sur les modèles de plans de plancher sélectionnés)
- Base de la dinette et lit en aluminium
- Spacieux réfrigérateur à deux portes gaz/électrique
- Chauffe-eau à recouvrement rapide avec interrupteurs intérieurs gaz/électrique
- Stéréo DVD,CD, AM/FM multizone avec contrôle Bluetooth
- Auvent électrique avec bras de décharge de pluie ajustable et éclairage LED
- Fenêtres teintées sans cadre apparent
- Fermeture de porte de coffre de rangement magnétique
- Construction des 6 côtés en aluminium (Murs latéraux, mur arrière, avant & toit)
- Sous-plancher en contreplaqué 5/8 " à rainure
- Facteurs d'isolation R-7 aux murs latéraux, R-12 aux planchers et R-14 au plafond
- Dessous et plancher d'extension isolé avec membrane radiante
- Dessous de l'unité fermé
- Éléments chauffants contrôlés électroniquement sur les réservoirs (En option sur Shamrock)
- Toit arrondi avec plafond voûté
- Membrane de toit vinyle/caoutchouc
- Toit et murs sans joint collé sous vide
- Connexion câble et satellite
- Amplificateur WiFi LTE tout-en-un Teton / préparé pour recevoir une antenne
- Caméra de recul préfilé avec plaque de montage moulé
- Préparé pour énergie solaire sur le toit & rallonge
- BBQ extérieur avec connexion au propane
- Porte d'entrée avec charnière à friction et fenêtre
- Porte d'entrée avec store et moustiquaire
- Larges poignées d'assistance (Sur toutes les entrées)
- Douche extérieure avec eau chaude et froide
- Stations extérieures pour hivernisation
- Système de rinçage du réservoir des eaux noires
- Ventilation avec bouchon 360 Siphon sur réservoir des eaux noires
- Essieux Easy Lube avec freins New-R Adjust
- Essieux à torsion et suspension Rubber-Ryde
- Pneus Goddyear Endurance gonflés à l'azote avec roues avec jantes en alliage poli
- Système de surveillance de la pression des pneus TST
- Robuste marchepied avec assistance (N/D Shamrock 183,19, Micro Lite 21FBRS)
- Attache 2"
- Support pour pneu de secours & couvert
- Timon électrique
- Haut-parleurs extérieurs
- Serrures d'entrée Key Alike

CARACTÉRISTIQUES SHAMROCK

- Murs latéraux en fibre de verre laminée blanc
- Intérieur Newport Ash seulement
- Panneaux en composites Azdel
- Fournaise 35,000 BTU canalisée
- Combinaison ventilateur avec lumière pour chaque lit
- Deux ventilateurs MaxAir avec couvert
- Matelas chauffant
- Facilité d'accès aux systèmes de verrous de lits
- Stores de nuit plissées
- Bout de lit en en angle droit avec toile attachée en permanence
- Bout de lit avec câbles de support de grade Aircraft
- Comptoirs de cuisine sans joints

OPTIONS SHAMROCK

- Climatiseur 15 000 BTU
- Fauteuil cinéma maison au lieu d'un divan (Seulement sur 21SS, 23FK, 235S)
- Divan-lit de luxe à trois sections (En option sur 21SS, 235S, de série 23FK)
- Table sur pieds avec chaises (Selon le plan de plancher)
- Protège-rallonge
- Fenêtres thermales
- Éléments chauffants contrôlés électroniquement sur les réservoirs
- Stores de nuit à rouleau
- Panneau solaire 190 watts sur le toit avec convertisseur de 1000W
- Réfrigérateur 12V avec onduleur et panneau solaire sur le toit

CARACTÉRISTIQUES MICRO LITE

- Murs latéraux en fibre de verre laminée Champagne
- Fournaise 20K BTU sur 21' & 35K sur caravanes en haut de 21'
- Panneaux en composites Azdel
- Stores de nuit plissées
- Système de lit Murphy avec du rangement dessous avec un accès extérieur
- Couverts d'évier
- Échelle arrière
- Deux bouteilles de propane de 30 lbs avec protège-bouteille moulé
- Devant en fibre de verre moulé avec fenêtre de style pare-brise d'automobile
- 4 stabilisateurs manuels montés sur le châssis
- Comptoirs de cuisine à surface solide

OPTIONS MICRO LITE

- Murs latéraux en fibre de verre laminée blanc
- Intérieur Newport Ash
- Climatiseur 15 000 BTU
- TV ACL dans la chambre à coucher (Plans de plancher sélectionnés)
- Divan-lit de luxe à trois sections (Selon le plan de plancher)
- Ventilateur MaxAir® supplémentaire et couvert d'évent
- Support à vélo monté sur l'échelle
- Support à vélo monté sur l'attachement
- Protège-rallonge
- Fenêtres thermales
- Panneau solaire 190 watts sur le toit avec convertisseur de 1000W
- Ensemble de pneus et roues sport
- Réfrigérateur 12V avec panneau solaire 190 watts et convertisseur de 1000W
- Stores de nuit à rouleau
- Stabilisateurs électrique
- Table sur pieds avec chaises (Selon le plan de plancher)
- Fauteuil cinéma maison au lieu d'une dinette

CARACTÉRISTIQUES SUPER LITE

- Murs latéraux en fibre de verre laminée Champagne
- Fournaise 35,000 BTU
- Comptoirs de cuisine à surface solide
- Stabilisateurs électrique
- Dosseret de designer dans la cuisine
- Pare-brise automobile
- Échelle arrière
- Stores de nuit à rouleau
- Alimentation 50 ampères avec thermostat de service numérique double

OPTIONS SUPER LITE

- Murs latéraux en fibre de verre laminée blanc
- Intérieur Newport Ash
- Climatiseur 15 000 BTU
- 2e A/C 13,500 BTU au toit avec Chill Chaser bande chauffante
- TV dans la chambre et chambre-dortoir
- Fauteuil pour cinéma maison chauffant avec porte-gobelet et station USB et support lombaire (Selon plan de plancher)
- Table sur pieds avec chaises (Selon le plan de plancher)
- Support à vélo monté sur l'échelle
- Support à vélo monté sur l'attachement
- Protège-rallonge
- Fenêtres thermales
- Stores jour/nuit à rouleau
- Réfrigérateur 12V avec panneau solaire 190 watts et convertisseur de 1000W
- Lit King au lieu 27FBIK, 29RLBS, 29RBS
- Tapis dans la chambre

CARACTÉRISTIQUES CLASSIC

- Murs latéraux en fibre de verre brillant et laminée de couleur champagne
- Fournaise canalisée 35K
- Hauteur intérieure 86"
- Devant en fibre brillant avec fenêtre de style pare-brise d'automobile (N/D 832RKSB)
- A/C canalisé de 13 500 BTU avec alimentation 50 ampères et préparé pour un 2e A/C
- Four au gaz de 22" de qualité supérieure
- Guides de tiroirs en métal pleine extension de style résidentiel à fermeture amortie
- Spacieux réfrigérateur à deux portes
- Comptoirs de cuisine à surface solide de style résidentiel
- Dosseret de designer dans la cuisine
- Évier double en inox encastré avec couverts & robinetterie avec pulvérisateur
- Barre audio et caisson de basses supérieur
- Panneau de contrôle à bouton tactile avec contrôle d'application
- Échelle arrière
- Stores jour/nuit à rouleau
- Protège-rallonge
- Stabilisateurs électrique
- Tête de lit rétroéclairée et supérieur

OPTIONS CLASSIC

- Murs latéraux en fibre de verre laminée blanc
- Intérieur Newport Ash
- Tapis dans la chambre
- A/C de 15,000 BTU canalisé au toit
- 2e A/C dans la chambre avec thermostat de service numérique double
- Deuxième divan HAB dans la chambre-dortoir
- Fauteuil cinéma maison disponible au lieu du fauteuil inclinable ou un deuxième HAB de série (Selon le plan de plancher)
- Table sur pieds avec chaises (Selon le plan de plancher)
- Réfrigérateur de 20 pi.cu de style résidentiel avec onduleur (selon le plan de plancher)
- Réfrigérateur 12V avec panneau solaire 190 watts et convertisseur de 1000W
- Ventilateur MaxAir® supplémentaire et couvert d'évent
- Support à vélo monté sur l'échelle
- Support à vélo monté sur l'attachement
- Protège-rallonge
- Porte-fenêtre en verre coulissante (8321CLSB Seulement)
- Fenêtres thermales
- Fauteuil inclinable La-Z-Boy (Selon le plan de plancher)
- Système de mise à niveau automatique
- TV DEL dans la chambre
- Ensemble de divertissement dans chambre-dortoir
- Laveuse/sécheuse (Selon le plan de plancher)
- Panneau solaire 190 watts sur le toit avec convertisseur de 1000W
- Support de rangement rabattable à l'avant (Maximum de charge 250 lb)

Nous travaillons avec ardeur pour fabriquer un produit de qualité **afin que vous puissiez en profiter pendant des années.**

Garantie Flagstaff.
Notre Promesse.

POUR TOUS LES DÉTAILS SUR LE PROGRAMME DE GARANTIES FLAGSTAFF, VOYEZ VOTRE MARCHAND FLAGSTAFF. Quand il s'agit de soutenir ses produits avec la même qualité et engagement qu'il fait que quand il commence le processus de fabrication. Le seul nom dont vous avez à vous rappeler lors de l'achat d'un véhicule récréatif est Flagstaff. Flagstaff offre les garanties limitées additionnelles suivantes aux acheteurs originaux. Consultez le document de garanties écrites pour plus de détails.

1. Garantie de douze ans sur toit, 2. Garantie de deux ans sur la fibre de verre, 3. Garantie de dix ans sur l'essieu Torflex, 4. Garantie de un an pare-chocs à pare-chocs, 5. Garantie de cinq ans sur la toile

SATISFACTION DES CLIENTS

FOREST RIVER
vous encourage à
ACHETER LOCAL

SERVICE PRÉFÉRENTIEL
INFORMATION DU PRODUIT

www.ForestRiverBuyLocal.com

ADHÉSION GRATUITE
au Groupe de Propriétaires de Forest River
www.forestriverfrog.com

ASSISTANCE ROUTIÈRE D'URGENCE 24/7 AVEC L'ACHAT D'UN VÉHICULE

- REMORQUAGE
- SURVOLTAGE
- CHANGEMENT DE PNEU
- LIVRAISON DE LIQUIDE
- DÉVERROUILLAGE DES PORTES
- SERVICE DE TREUIL
- MÉCANICIEN MOBILE
- SUPPORT TECHNIQUE
- SERVICE DE LOCALISATION DE CONCESSIONNAIRES

SAFERIDERV MOTOR CLUB

***VALABLE 1 AN À COMPTER DE LA DATE D'ACHAT**

CENTRE DE VÉRIFICATION AVANT LIVRAISON

Voici 20,000 pieds carrés qui vous offrent une assurance de qualité. La base essentielle d'un produit de haute qualité. Cette installation de pointe fait ses commentaires de façon quotidienne et immédiate à la production afin de s' assurer de la qualité de construction de chaque unité.

Définitions des spécifications:: **PNBV** (**poids nominal brut du véhicule**) : le poids maximal permit de l'unité à pleine charge. Il inclut tous les poids, plus tous les fluides, cargaisons, équipements et accessoires optionnels. Pour des raisons de sécurité et de performance du produit, ne pas dépasser le **PNBV// PNBE** (**poids nominal brut sur l'essieu**) : le poids maximum permis, incluant cargo, fluides, équipements et accessoires optionnels qui peuvent être pris en charge en toute sécurité sur tous les essieux.// **PBL** (**poids de base à la livraison**)*- le poids de l'appareil tel que fabriqué à l'usine. Il comprend tout le poids de l'unité sur les essieux, le timon ou l'attelage ainsi que le gaz propane. Le PBL ne comprend pas le cargo, l'eau potable, l'équipement optionnel supplémentaire ou les accessoires installés par le concessionnaire.// * Estimation moyenne basée sur la construction de base des équipements optionnels.// **CC** (**Capacité de chargement**)** - la quantité de poids disponible pour l'eau potable, cargaison, équipements et accessoires optionnels supplémentaires. CC est égal au PNBV moins le PBL. Le poids CC disponible devrait accueillir l'eau potable (8,3 livres par gallon). Avant de remplir le réservoir d'eau douce, vider les réservoirs noirs et gris afin d'augmenter la capacité de chargement.// **Estimation moyenne basée sur la construction de base des équipements optionnels.// Chaque VR de Forest River est pesé à l'usine avant l'expédition. Une étiquette d'identification du poids réel du véhicule sans charge ainsi que la capacité de charge est appliquée sur chaque VR de Forest River avant de quitter nos installations.// Prendre note que ces brochures ont été traduites en français. Toujours se reporter à la brochure en anglais du manufacturier. Toutes les informations contenues dans cette brochure sont considérées comme exactes au moment de la publication. Cependant, durant l'année, il peut être nécessaire d'apporter des révisions et Forest River se réserve le droit de faire des changements sans préavis incluant aux prix, couleurs, matériaux, équipements et spécifications ainsi que l'ajout de nouveaux modèles ou la cessation des modèles présentés dans cette brochure. Par conséquent, s'il-vous-plaît consulter votre concessionnaire Forest River Inc., afin de confirmer l'existence de tout matériel, de la conception ou des spécifications qui sont matière à votre décision d'achat. Litho U.S.A. FOR 1B32 P&W: 2021.02.02 Traduit par Claude Miville Dechêne claudemivilledechene@gmail.com

Recherchez nos autres lignes populaires de caravanes de camping Flagstaff.

FLAGSTAFF E-PRO

CARAVANES DE VOYAGE FLAGSTAFF

TENTE- CARAVANES FLAGSTAFF

EN SAVOIR PLUS

Balayez ce code à barres avec un lecteur "QR" sur votre téléphone intelligent pour en savoir plus à propos de Forest River.

Une compagnie de Berkshire Hathaway.

201 WEST ELM MILLERSBURG, IN 46543 WWW.FORESTRIVERINC.COM/FLAGSTAFF 574.642.2640

VOTRE CONCESSIONNAIRE **FLAGSTAFF**